

Der Tagesablauf

9:00 Uhr Ankommen
9:20 Uhr Begrüßung
9:30 Uhr Referat 1

*Wir freuen
uns auf Sie!*

10:30 Uhr Kaffeepause
11:00 Uhr Referat 2
12:00 Uhr Mittagessen und Mittagspause
13:30 Uhr Seminare

14:30 Uhr Kaffeepause
15:00 Uhr Referat 3
16:00 Uhr Graduierungen
Wort auf den Weg
16:30 Uhr Ende

Unser TIPP:

Nutzen Sie unsere
Schriftentische und
Infomaterialien.



Parkmöglichkeiten



Akademie für
Psychotherapie
und Seelsorge

Impulstag Seelsorge

... ist eine Veranstaltung der
Stiftung Therapeutische Seelsorge und
der Akademie für Psychotherapie und
Seelsorge (APS). Er bietet die Möglichkeit
zu Begegnung, Austausch und Fortbildung
für Gemeindeglieder, Therapeuten,
Haupt- und Ehrenamtliche aus Gemeinden
und privaten Initiativen.
Dieses Jahr findet er in Zusammenarbeit
mit dem Studientag der
Stiftung Hensoltshöhe
statt.

Anmeldung

Stiftung Therapeutische Seelsorge
Sekretariat, Untermainbacher Weg 20
91186 Büchenbach - Telefon 09171-70119
sonja.kittler@stiftung-ts.de - oder www.stiftung-ts.de
Nach Eingang der Anmeldung erhalten Sie eine Rechnung!

Tagungspreis incl. Verpflegung

Bis 31.07.2017: Einzelperson: 40,00 €, Ehepaar: 60,00 €
Ab 01.08.2017: Einzelperson: 45,00 €, Ehepaar: 70,00 €
Schüler und Studenten 40,00 €

Tagungsort Haus Bethel

Geistliches Zentrum der Stiftung Hensoltshöhe
Hensoltstraße 58 - 91710 Gunzenhausen
Telefon: 09831 507-0

www.hensoltshoehe.de

Geistliches Zentrum Hensoltshöhe



Stiftung Hensoltshöhe

*„Aus
Glauben
leben“*

*Die
Reformation
und ihre
seelsorgerlichen
Auswirkungen*



*Studien- und
Impulstag Seelsorge
am 23. September 2017*

Seminare

Pfr. Dr. Rolf Sons

Wie wir heute Gottes Wort und das Gebet in der Seelsorge unterbringen können.

Pfr. Dr. Markus Steinhilber

Wann ist Verkündigung seelsorgerlich?

Pfr. Dr. Wolfgang Becker

Gottes Seelsorge an Elia

Pfr. Dr. Eberhard Hahn

Der Glaube an Jesus Christus und seine heilende Wirkung

Dr. Friedbert Herm

Wenn Gott durch Bilder und Musik zu unseren Herzen spricht.

Dr. (UNISA) Michael Hübner

Typisch Martin Luther – eine Lebensstilanalyse

Thomas Alexi

Seelsorge als Aufgabe der ganzen Gemeinde. Das 8x2 Seelsorgetraining – ein bewährtes Programm zur Förderung der Seelsorge im Gemeindealltag.

Werner Schäfer

Kraftvolle Seelsorge in der Gemeinde. Reflexion und Diskussion bestehender und künftiger Gemeinde-Seelsorge-Modelle für das 21. Jahrhundert.

Sei
dabei!

Studien- und
Impulstag Seelsorge
am 23. September 2017

Aus Glauben leben

So lautet das Thema des Impulstages/Studientages 2017. Was viele nicht wissen: Seelsorge ist der entscheidende Impuls zur Reformation gewesen. Luthers seelsorgerliches Wirken ist der nachhaltige Motor im weiteren Verlauf eines lebendigen Protestantismus bis heute. Dem wollen wir in den verschiedenen Vorträgen und Seminaren nachgehen, um diese Schubkraft fortzusetzen und Antworten für Glauben und Seelsorge heute zu finden.

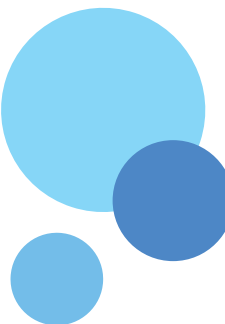

Unser Referent

Pfarrer Dr. Rolf Sons

Rolf Sons (Jahrgang 1961) ist Pfarrer der württembergischen Landeskirche. Nach Studium in Tübingen und Erlangen war er zunächst Studienassistent am Albrecht-Bengel-Haus in Tübingen. In dieser Zeit entstand seine Promotion zum Thema „Seelsorge zwischen Bibel und Psychologie“. Anschließend war er 10 Jahre Gemeindepfarrer in Walddorfhäslach bei Tübingen. Danach führte ihn sein Weg zurück ins Albrecht-Bengel-Haus. Von 2004 bis 2016 war er dort Studienleiter und Rektor. Seit September 2016 ist Rolf Sons Gemeindepfarrer in Flein bei Heilbronn.

Er ist verheiratet und Vater von fünf Kindern und inzwischen drei Enkeln. Er liebt alles, was man draußen in Gottes freier Natur machen kann: Sport, Gartenarbeit und Wandern.



Unser Referent

Pfarrer Dr. Wolfgang Becker

Wolfgang Becker wurde 1965 in Oberhausen/Rheinland geboren. Er studierte von 1984 bis 1991 Evangelische Theologie in Kreflingen, Münster, Tübingen, Erlangen und Wuppertal. Von 1991 bis 1994 war er Vikar und Pastor in Essen. Von 1994 bis 1998 begleitete er Theologiestudenten als Studienassistent am Albrecht-Bengel-Haus in Tübingen. Seit 1998 ist er Gemeindepfarrer in Nümbrecht/Rheinland. 2009 wurde er mit einer Arbeit über den Jugendpfarrer und Evangelisten Wilhelm Busch promoviert. Von 2009 bis 2016 war er Mitglied der rheinischen Landessynode; zugleich leitete er den Presbyter-Arbeitskreis für missionarischen Gemeindeaufbau im Rheinland.

Seine Frau ist Sylke Becker; zur Familie gehört Tochter Mirjam. Am 3.12.2017 wird Wolfgang Becker die Nachfolge von Pfr. Hahn als Rektor und Vorstand der Stiftung Hensoltshöhe antreten.

Referat 1: Pfr. Dr. Rolf Sons
Seelsorge als Trost. Wie Seelsorge in die Freiheit führt

Referat 2: Pfr. Dr. Wolfgang Becker
Seelsorgerliche Aspekte der Abendmahlsfeier

Referat 3: Pfr. Dr. Rolf Sons
Seelsorge als Trotz: Seelsorge im Widerstand gegen das Böse

„Aus
Glauben
leben“